



МИНИСТЕРСТВО ТРАНСПОРТА ПЕРМСКОГО КРАЯ

П Р И К А З

03.10.2022

№ 44-01-02-727

**Об установлении придорожных
полос автомобильной дороги общего
пользования регионального или
межмуниципального значения
Пермского края «Обход
г.Чернушки» на участках
км 001+890 – км 005+935,
км 006+142 – км 007+881,
расположенном в границах
Чернушинского городского округа
Пермского края**

В соответствии с Земельным кодексом Российской Федерации, Федеральным законом от 08 ноября 2007 года № 257-ФЗ «Об автомобильных дорогах и о дорожной деятельности в Российской Федерации и о внесении изменений в отдельные законодательные акты Российской Федерации», пунктом 14 части 3 статьи 2 Закона Пермского края от 14 ноября 2008 года № 326-ПК «Об автомобильных дорогах и дорожной деятельности», пунктом 3.2.12. Положения о Министерстве транспорта Пермского края, утвержденным постановлением Правительства Пермского края от 07 сентября 2012 года № 828-п, приказом Министерства транспорта Пермского края от 15 июля 2022 года № 44-01-02-530 «Об установлении придорожных полос автомобильных дорог общего пользования регионального или межмуниципального значения Пермского края» и на основании обращения краевого государственного бюджетного учреждения «Управление автомобильных дорог и транспорта» Пермского края от 28 сентября 2022 года № № 44-001у-01-02-1301:

1. Установить придорожные полосы автомобильной дороги общего пользования регионального или межмуниципального значения Пермского края «Обход г.Чернушки» на участках км 001+890 – км 005+935, км 006+142 – км 007+881, расположенном в границах Чернушинского городского округа Пермского края, шириной 50 метров, считая от границы полосы отвода с каждой стороны указанной автомобильной дороги, являющиеся зоной с особым режимом использования земель, согласно описанию местоположения границ



установленной зоны (приложение №1 к настоящему приказу) и перечню кадастровых номеров земельных участков, которые полностью или частично расположены в границах придорожных полос (приложение № 2 к настоящему приказу).

2. Министерству транспорта Пермского края в течение пяти рабочих дней со дня принятия настоящего приказа направить копию приказа в орган местного самоуправления муниципального образования, в отношении территории которого принят данный приказ, для последующего уведомления в установленном порядке собственников земельных участков, землепользователей, землевладельцев и арендаторов земельных участков, находящихся в границах придорожных полос автомобильной дороги общего пользования регионального или межмуниципального значения Пермского края, об особом режиме использования этих земельных участков.

3. Краевому государственному бюджетному учреждению «Управление автомобильных дорог и транспорта» Пермского края:

3.1. обозначить границы придорожных полос указанной автомобильной дороги общего пользования регионального или межмуниципального значения Пермского края информационными щитами (указателями), устанавливаемыми на межевых знаках, обозначающих границы полосы отвода автомобильной дороги общего пользования регионального или межмуниципального значения Пермского края значения, с указанием сведений о расстоянии от границы полосы отвода до границы придорожной полосы автомобильной дороги;

3.2. обеспечить внесение в Единый государственный реестр недвижимости сведений о придорожных полосах автомобильной дороги общего пользования регионального или межмуниципального значения Пермского края «Обход г.Чернушки» на участках км 001+890 – км 005+935, км 006+142 – км 007+881, расположенном в границах Чернушинского городского округа Пермского края, указанных в приложениях № 1 и 2 к настоящему приказу;

3.3. обеспечить контроль за соблюдением особого режима использования земель в границах придорожных полос указанной автомобильной дороги общего пользования регионального или межмуниципального значения Пермского края.

4. Контроль за исполнением приказа оставляю за собой.

И.о. министра



С.В. Вешняков



ОПИСАНИЕ МЕСТОПОЛОЖЕНИЯ ГРАНИЦ
Придорожная полоса автомобильной дороги Обход г.Чернушки
(наименование объекта, местоположение границ которого описано (далее - объект))

Раздел 1

Сведения об объекте		
№ п/п	Характеристики объекта	Описание характеристик
1	2	3
1	Местоположение объекта	Пермский край, Чернушинский городской округ
2	Площадь объекта +/- величина погрешности определения площади (Р+/-Дельта Р)	582701 +/- 37783 кв.м.
3	Иные характеристики объекта	В границах придорожных полос автомобильных дорог запрещаются: 1) складирование легковоспламеняющихся и горючих материалов; 2) устройство мест массового отдыха ближе 200 метров от мостов; 3) разведение огня на расстоянии менее 100 метров от деревянных мостов; 4) установка памятников и иных символов памяти погибшим в дорожно-транспортных происшествиях; 5) установка рекламных конструкций, а также щитов и плакатов, не соответствующих требованиям технического регламента и нормативных правовых актов по безопасности дорожного движения транспорта. Устанавливается бессрочно.

Раздел 2

Сведения о местоположении границ объекта
--

1. Система координат МСК-59, зона 2

2. Сведения о характерных точках границ объекта

Обозначение характерных точек границ	Координаты, м		Метод определения координат характерной точки	Средняя квадратическая погрешность положения характерной точки (Mt), м	Описание обозначения точки на местности (при наличии)
	X	Y			
1	2	3	4	5	6
1	352714.85	2217830.52	Аналитический метод	0.1	-
2	352718.21	2217835.21	Аналитический метод	0.1	-
3	352791.80	2217951.15	Аналитический метод	0.1	-
4	352847.29	2218038.63	Аналитический метод	0.1	-
5	352850.96	2218045.58	Аналитический метод	0.1	-
6	352919.90	2218205.17	Аналитический метод	0.05	-
7	352921.72	2218210.07	Аналитический метод	0.05	-
8	352982.72	2218405.07	Аналитический метод	0.05	-
9	352983.22	2218406.78	Аналитический метод	0.05	-
10	353069.73	2218722.38	Аналитический метод	0.05	-
11	353069.82	2218723.42	Аналитический метод	0.05	-
12	353070.28	2218724.41	Аналитический метод	0.05	-
13	353165.22	2219070.78	Аналитический метод	0.05	-
14	353165.40	2219071.47	Аналитический метод	0.05	-
15	353207.61	2219234.46	Аналитический метод	0.05	-
16	353279.72	2219468.70	Аналитический метод	0.05	-
17	353353.52	2219708.43	Аналитический метод	0.05	-
18	353380.02	2219784.65	Аналитический метод	0.05	-
19	353491.23	2220104.58	Аналитический метод	0.05	-
20	353493.88	2220117.47	Аналитический метод	0.05	-
21	353498.50	2220182.92	Аналитический метод	0.05	-
22	353460.74	2220181.80	Аналитический метод	0.05	-
23	353448.27	2220181.43	Аналитический метод	0.05	-
24	353444.00	2220121.00	Аналитический метод	0.05	-
25	353332.79	2219801.07	Аналитический метод	0.05	-
26	353306.00	2219724.00	Аналитический метод	0.05	-
27	353231.93	2219483.41	Аналитический метод	0.05	-
28	353159.49	2219248.09	Аналитический метод	0.05	-
29	353117.00	2219084.00	Аналитический метод	0.05	-
30	353022.06	2218737.63	Аналитический метод	0.05	-
31	353021.32	2218737.65	Аналитический метод	0.1	-
32	353021.26	2218735.61	Аналитический метод	0.1	-
33	353021.51	2218735.60	Аналитический метод	0.05	-
34	352935.00	2218420.00	Аналитический метод	0.05	-
35	352874.00	2218225.00	Аналитический метод	0.05	-
36	352805.06	2218065.41	Аналитический метод	0.1	-



37	352749.59	2217977.94	Аналитический метод	0.1	-
38	352676.00	2217862.00	Аналитический метод	0.1	-
39	352565.00	2217725.00	Аналитический метод	1	-
40	352409.61	2217589.20	Аналитический метод	1	-
41	352233.54	2217470.15	Аналитический метод	1	-
42	352042.26	2217356.87	Аналитический метод	1	-
43	351984.67	2217323.37	Аналитический метод	0.05	-
44	351983.74	2217322.83	Аналитический метод	0.05	-
45	351932.74	2217293.16	Аналитический метод	0.05	-
46	351935.44	2217290.42	Аналитический метод	0.05	-
47	351959.60	2217250.94	Аналитический метод	0.05	-
48	352008.86	2217279.60	Аналитический метод	0.05	-
49	352009.78	2217280.13	Аналитический метод	0.05	-
50	352009.81	2217280.15	Аналитический метод	0.05	-
51	352067.40	2217313.65	Аналитический метод	1	-
52	352067.74	2217313.85	Аналитический метод	1	-
53	352259.02	2217427.13	Аналитический метод	1	-
54	352261.55	2217428.73	Аналитический метод	1	-
55	352437.62	2217547.78	Аналитический метод	1	-
56	352442.51	2217551.55	Аналитический метод	1	-
57	352597.90	2217687.35	Аналитический метод	1	-
58	352603.85	2217693.52	Аналитический метод	1	-
1	352714.85	2217830.52	Аналитический метод	0.1	-
59	351789.48	2217145.37	Аналитический метод	0.1	-
60	351929.22	2217232.49	Аналитический метод	0.05	-
61	351939.66	2217238.84	Аналитический метод	0.05	-
62	351903.00	2217275.06	Аналитический метод	0.05	-
63	351763.07	2217187.83	Аналитический метод	0.1	-
64	351619.06	2217098.25	Аналитический метод	0.05	-
65	351464.33	2217003.35	Аналитический метод	0.05	-
66	351450.59	2216999.07	Аналитический метод	0.05	-
67	351442.21	2217003.94	Аналитический метод	0.05	-
68	351432.35	2216998.05	Аналитический метод	0.05	-
69	351420.97	2216991.27	Аналитический метод	0.05	-
70	351423.83	2216983.31	Аналитический метод	0.05	-
71	351438.92	2216970.71	Аналитический метод	0.05	-
72	351445.29	2216960.54	Аналитический метод	0.05	-
73	351447.58	2216948.92	Аналитический метод	0.05	-
74	351448.50	2216949.47	Аналитический метод	0.05	-
75	351451.88	2216949.09	Аналитический метод	0.05	-
76	351465.46	2216951.33	Аналитический метод	0.05	-
77	351479.20	2216955.61	Аналитический метод	0.05	-
78	351490.47	2216960.73	Аналитический метод	0.05	-
79	351645.20	2217055.63	Аналитический метод	0.05	-
80	351645.47	2217055.79	Аналитический метод	0.05	-
59	351789.48	2217145.37	Аналитический метод	0.1	-
81	351881.17	2217297.01	Аналитический метод	0.05	-
82	351837.22	2217328.55	Аналитический метод	0.05	-
83	351576.49	2217166.22	Аналитический метод	0.05	-
84	351480.84	2217108.37	Аналитический метод	0.05	-
85	351417.99	2217078.65	Аналитический метод	0.05	-
86	351414.06	2217076.25	Аналитический метод	0.05	-
87	351411.62	2217072.63	Аналитический метод	0.05	-
88	351406.11	2217062.63	Аналитический метод	0.05	-
89	351404.28	2217052.62	Аналитический метод	0.05	-
90	351406.59	2217044.74	Аналитический метод	0.05	-
91	351407.85	2217039.13	Аналитический метод	0.05	-
92	351409.51	2217020.38	Аналитический метод	0.05	-
93	351412.00	2217008.70	Аналитический метод	0.05	-
94	351412.01	2217008.65	Аналитический метод	0.05	-
95	351421.77	2217014.68	Аналитический метод	0.05	-
96	351432.23	2217021.14	Аналитический метод	0.05	-
97	351433.94	2217029.27	Аналитический метод	0.05	-
98	351439.36	2217033.45	Аналитический метод	0.05	-
99	351504.53	2217064.26	Аналитический метод	0.05	-



100	351602.64	2217123.60	Аналитический метод	0.05	-
81	351881.17	2217297.01	Аналитический метод	0.05	-
101	352650.00	2217879.00	Аналитический метод	1	-
102	352743.00	2218023.00	Аналитический метод	1	-
103	352744.89	2218026.01	Аналитический метод	1	-
104	352774.91	2218078.18	Аналитический метод	0.2	-
105	352842.36	2218233.07	Аналитический метод	0.2	-
106	352902.67	2218428.53	Аналитический метод	0.2	-
107	352991.77	2218749.28	Аналитический метод	0.1	-
108	352994.13	2218749.01	Аналитический метод	0.05	-
109	353088.00	2219091.00	Аналитический метод	0.05	-
110	353130.00	2219257.00	Аналитический метод	0.05	-
111	353278.00	2219734.00	Аналитический метод	0.05	-
112	353414.00	2220123.00	Аналитический метод	0.05	-
113	353418.15	2220181.10	Аналитический метод	0.1	-
114	353421.00	2220221.00	Аналитический метод	0.05	-
115	353419.56	2220231.05	Аналитический метод	0.05	-
116	353408.10	2220221.80	Аналитический метод	0.05	-
117	353391.10	2220210.10	Аналитический метод	0.05	-
118	353368.98	2220194.52	Аналитический метод	0.1	-
119	353368.28	2220184.66	Аналитический метод	0.1	-
120	353364.60	2220133.21	Аналитический метод	0.05	-
121	353230.80	2219750.50	Аналитический метод	0.05	-
122	353230.25	2219748.82	Аналитический метод	0.05	-
123	353082.25	2219271.82	Аналитический метод	0.05	-
124	353081.53	2219269.26	Аналитический метод	0.05	-
125	353039.65	2219103.75	Аналитический метод	0.05	-
126	352949.73	2218776.16	Аналитический метод	0.05	-
127	352949.24	2218775.57	Аналитический метод	0.05	-
128	352943.59	2218762.66	Аналитический метод	0.05	-
129	352854.68	2218442.60	Аналитический метод	0.2	-
130	352795.40	2218250.48	Аналитический метод	0.2	-
131	352730.18	2218100.70	Аналитический метод	0.2	-
132	352702.03	2218051.78	Аналитический метод	1	-
133	352700.83	2218049.86	Аналитический метод	1	-
134	352609.48	2217908.43	Аналитический метод	1	-
135	352504.71	2217779.62	Аналитический метод	1	-
136	352358.93	2217649.21	Аналитический метод	1	-
137	352189.31	2217534.99	Аналитический метод	1	-
138	352016.95	2217434.84	Аналитический метод	1	-
139	352016.84	2217434.78	Аналитический метод	1	-
140	351926.20	2217381.81	Аналитический метод	0.05	-
141	351926.08	2217381.74	Аналитический метод	0.05	-
142	351925.16	2217381.19	Аналитический метод	0.05	-
143	351885.90	2217358.34	Аналитический метод	0.05	-
144	351885.12	2217357.88	Аналитический метод	0.05	-
145	351866.48	2217346.58	Аналитический метод	0.05	-
146	351911.05	2217315.13	Аналитический метод	0.05	-
147	351950.41	2217338.04	Аналитический метод	0.05	-
148	351951.43	2217338.64	Аналитический метод	0.05	-
149	352042.07	2217391.61	Аналитический метод	1	-
150	352215.86	2217492.59	Аналитический метод	1	-
151	352389.71	2217609.66	Аналитический метод	1	-
152	352541.00	2217745.00	Аналитический метод	1	-
101	352650.00	2217879.00	Аналитический метод	1	-
153	351763.07	2217187.83	Аналитический метод	0.1	-
154	351764.34	2217189.42	Аналитический метод	0.1	-
155	351762.74	2217190.69	Аналитический метод	0.1	-
156	351761.47	2217189.10	Аналитический метод	0.1	-
153	351763.07	2217187.83	Аналитический метод	0.1	-
157	350516.00	2216135.00	Аналитический метод	1	-
158	350569.61	2216229.64	Аналитический метод	1	-
159	350759.00	2216564.00	Аналитический метод	1	-
160	350821.00	2216630.00	Аналитический метод	1	-



161	350982.00	2216757.00	Аналитический метод	1	-
162	351105.61	2216831.73	Аналитический метод	0.1	-
163	351117.89	2216851.52	Аналитический метод	0.1	-
164	351161.38	2216879.53	Аналитический метод	0.1	-
165	351237.80	2216925.60	Аналитический метод	0.1	-
166	351233.71	2216939.89	Аналитический метод	0.1	-
167	351227.01	2216958.73	Аналитический метод	0.1	-
168	351222.32	2216974.65	Аналитический метод	0.1	-
169	351211.99	2216968.42	Аналитический метод	0.1	-
170	351135.57	2216922.35	Аналитический метод	0.1	-
171	351134.31	2216921.57	Аналитический метод	0.1	-
172	351090.82	2216893.56	Аналитический метод	0.1	-
173	351075.40	2216877.88	Аналитический метод	0.1	-
174	351069.46	2216868.30	Аналитический метод	0.1	-
175	350956.13	2216799.79	Аналитический метод	1	-
176	350951.03	2216796.26	Аналитический метод	1	-
177	350790.03	2216669.26	Аналитический метод	1	-
178	350784.56	2216664.23	Аналитический метод	1	-
179	350722.56	2216598.23	Аналитический метод	1	-
180	350715.49	2216588.64	Аналитический метод	1	-
181	350526.10	2216254.28	Аналитический метод	1	-
182	350472.78	2216160.15	Аналитический метод	1	-
183	350362.74	2215976.10	Аналитический метод	1	-
184	350362.28	2215975.32	Аналитический метод	1	-
185	350185.91	2215667.86	Аналитический метод	1	-
186	350180.70	2215662.44	Аналитический метод	1	-
187	350167.89	2215649.31	Аналитический метод	1	-
188	350187.14	2215612.86	Аналитический метод	1	-
189	350191.86	2215610.20	Аналитический метод	1	-
190	350197.95	2215608.29	Аналитический метод	1	-
191	350203.51	2215608.92	Аналитический метод	1	-
192	350208.87	2215611.67	Аналитический метод	1	-
193	350213.69	2215615.80	Аналитический метод	1	-
194	350217.48	2215622.41	Аналитический метод	1	-
195	350219.77	2215618.03	Аналитический метод	1	-
196	350231.56	2215638.61	Аналитический метод	1	-
197	350229.28	2215642.98	Аналитический метод	1	-
198	350405.65	2215950.44	Аналитический метод	1	-
157	350516.00	2216135.00	Аналитический метод	1	-
199	350508.78	2215959.97	Аналитический метод	1	-
200	350539.87	2216014.06	Аналитический метод	1	-
201	350586.15	2216094.60	Аналитический метод	1	-
202	350586.34	2216094.92	Аналитический метод	1	-
203	350744.25	2216374.51	Аналитический метод	1	-
204	350751.62	2216387.55	Аналитический метод	1	-
205	350782.04	2216441.57	Аналитический метод	1	-
206	350810.70	2216492.21	Аналитический метод	1	-
207	350822.60	2216513.23	Аналитический метод	1	-
208	350835.78	2216527.36	Аналитический метод	1	-
209	350871.91	2216566.11	Аналитический метод	1	-
210	350874.50	2216568.90	Аналитический метод	1	-
211	350877.45	2216571.24	Аналитический метод	1	-
212	350912.96	2216599.49	Аналитический метод	1	-
213	350948.02	2216627.37	Аналитический метод	1	-
214	350982.84	2216655.07	Аналитический метод	1	-
215	351026.64	2216689.89	Аналитический метод	1	-
216	351174.62	2216779.67	Аналитический метод	0.1	-
217	351183.28	2216777.88	Аналитический метод	0.1	-
218	351198.08	2216779.29	Аналитический метод	0.1	-
219	351201.63	2216780.77	Аналитический метод	0.1	-
220	351200.71	2216783.40	Аналитический метод	0.1	-
221	351200.84	2216783.46	Аналитический метод	0.1	-
222	351185.99	2216827.81	Аналитический метод	0.1	-
223	351181.76	2216840.45	Аналитический метод	0.1	-
224	351181.20	2216842.10	Аналитический метод	0.1	-
225	351181.19	2216842.14	Аналитический метод	0.1	-



226	350998.00	2216731.00	Аналитический метод	1	-
227	350951.72	2216694.20	Аналитический метод	1	-
228	350916.90	2216666.50	Аналитический метод	1	-
229	350881.84	2216638.62	Аналитический метод	1	-
230	350846.32	2216610.37	Аналитический метод	1	-
231	350840.45	2216605.70	Аналитический метод	1	-
232	350835.34	2216600.21	Аналитический метод	1	-
233	350799.21	2216561.46	Аналитический метод	1	-
234	350782.00	2216543.00	Аналитический метод	1	-
235	350767.19	2216516.84	Аналитический метод	1	-
236	350738.50	2216466.15	Аналитический метод	1	-
237	350708.10	2216412.16	Аналитический метод	1	-
238	350700.72	2216399.11	Аналитический метод	1	-
239	350542.80	2216119.51	Аналитический метод	1	-
240	350496.52	2216038.98	Аналитический метод	1	-
241	350465.43	2215984.89	Аналитический метод	1	-
242	350255.02	2215618.82	Аналитический метод	1	-
243	350248.15	2215606.85	Аналитический метод	1	-
244	350236.33	2215586.29	Аналитический метод	1	-
245	350228.10	2215571.97	Аналитический метод	1	-
246	350222.76	2215545.27	Аналитический метод	1	-
247	350246.61	2215500.66	Аналитический метод	1	-
248	350271.79	2215535.46	Аналитический метод	1	-
249	350275.53	2215554.15	Аналитический метод	1	-
250	350279.68	2215561.37	Аналитический метод	1	-
251	350291.50	2215581.93	Аналитический метод	1	-
252	350298.38	2215593.92	Аналитический метод	1	-
199	350508.78	2215959.97	Аналитический метод	1	-
253	353466.34	2220438.66	Аналитический метод	0.05	-
254	353465.81	2220442.06	Аналитический метод	0.05	-
255	353464.98	2220450.45	Аналитический метод	0.05	-
256	353466.61	2220457.12	Аналитический метод	0.05	-
257	353466.36	2220469.98	Аналитический метод	0.2	-
258	353463.65	2220488.18	Аналитический метод	0.2	-
259	353462.01	2220500.79	Аналитический метод	0.05	-
260	353458.64	2220513.44	Аналитический метод	0.05	-
261	353452.10	2220524.79	Аналитический метод	0.05	-
262	353451.79	2220525.09	Аналитический метод	0.05	-
263	353420.98	2220792.72	Аналитический метод	0.05	-
264	353420.14	2220799.96	Аналитический метод	0.05	-
265	353372.08	2220787.13	Аналитический метод	0.05	-
266	353371.31	2220786.99	Аналитический метод	0.05	-
267	353403.20	2220510.00	Аналитический метод	0.05	-
268	353406.10	2220499.20	Аналитический метод	0.05	-
269	353412.43	2220494.35	Аналитический метод	0.05	-
270	353414.13	2220481.27	Аналитический метод	0.2	-
271	353416.91	2220462.61	Аналитический метод	0.2	-
272	353414.23	2220455.66	Аналитический метод	0.05	-
273	353416.31	2220438.26	Аналитический метод	0.05	-
253	353466.34	2220438.66	Аналитический метод	0.05	-
274	353363.05	2220632.28	Аналитический метод	0.05	-
275	353346.43	2220782.65	Аналитический метод	0.05	-
276	353342.53	2220781.97	Аналитический метод	0.05	-
274	353363.05	2220632.28	Аналитический метод	0.05	-
3. Сведения о характерных точках части (частей) границы объекта					
Обозначение характерных точек границ	Координаты, м		Метод определения координат характерной точки	Средняя квадратическая погрешность положения характерной точки (Mt), м	Описание обозначения точки на местности (при наличии)
	X	Y			
1	2	3	4	5	6
-	-	-	-	-	-





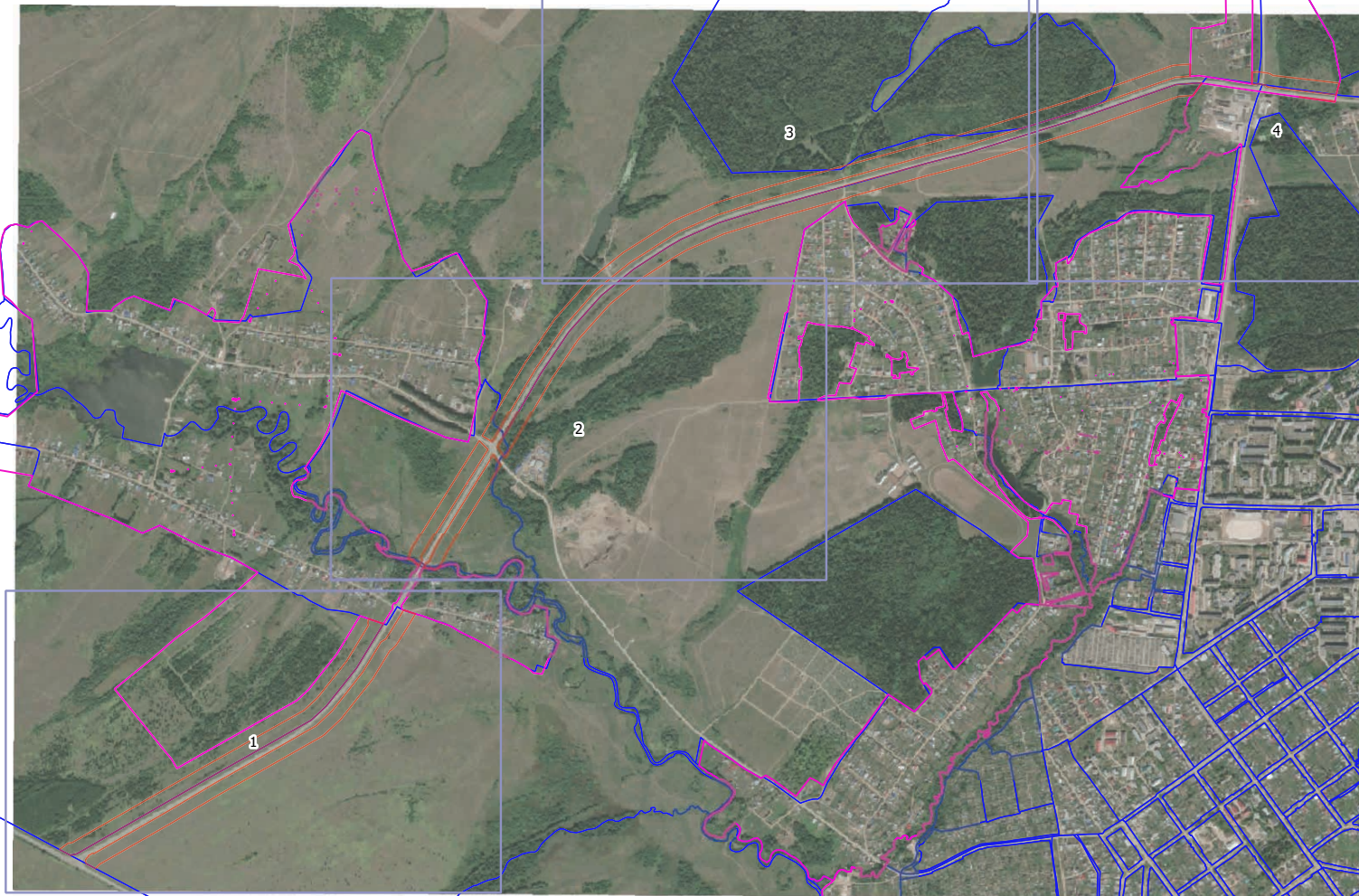



Раздел 4
План границ объекта
Обзорный лист



Масштаб 1:20000

Условные знаки и обозначения

	уточняющие листы		граница населенного пункта, внесенного в ЕГРН		придорожная полоса
	граница населенного пункта		граница кадастрового квартала		ОКС

Подпись _____ Дата 07 сентября 2022

Место для оттиска печати (при наличии) лица,
составившего описание местоположения границ объекта



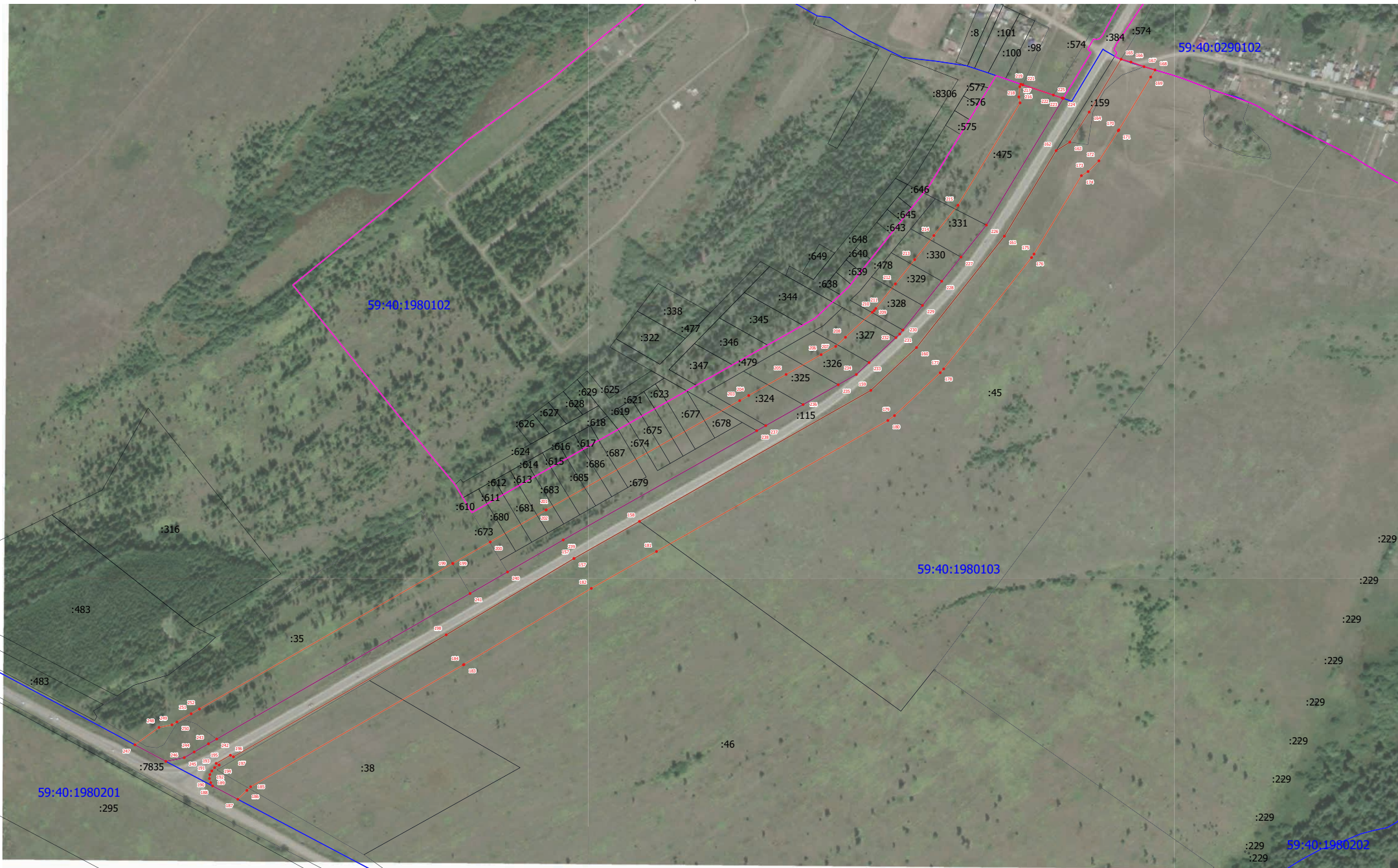

Условные знаки и обозначения

Масштаб 1:5000

	граница населенного пункта		граница кадастрового квартала		придорожная полоса
	граница населенного пункта, внесенного в ЕГРН		граница земельного участка		ОКС

Подпись _____ Дата 07 сентября 2022

Место для оттиска печати (при наличии) лица,
составившего описание местоположения границ объекта



Условные знаки и обозначения

Масштаб 1:5000

	граница населенного пункта		граница кадастрового квартала		придорожная полоса
	граница населенного пункта, внесенного в ЕГРН		граница земельного участка		ОКС

Подпись _____ Дата 07 сентября 2022

Место для оттиска печати (при наличии) лица,
составившего описание местоположения границ объекта

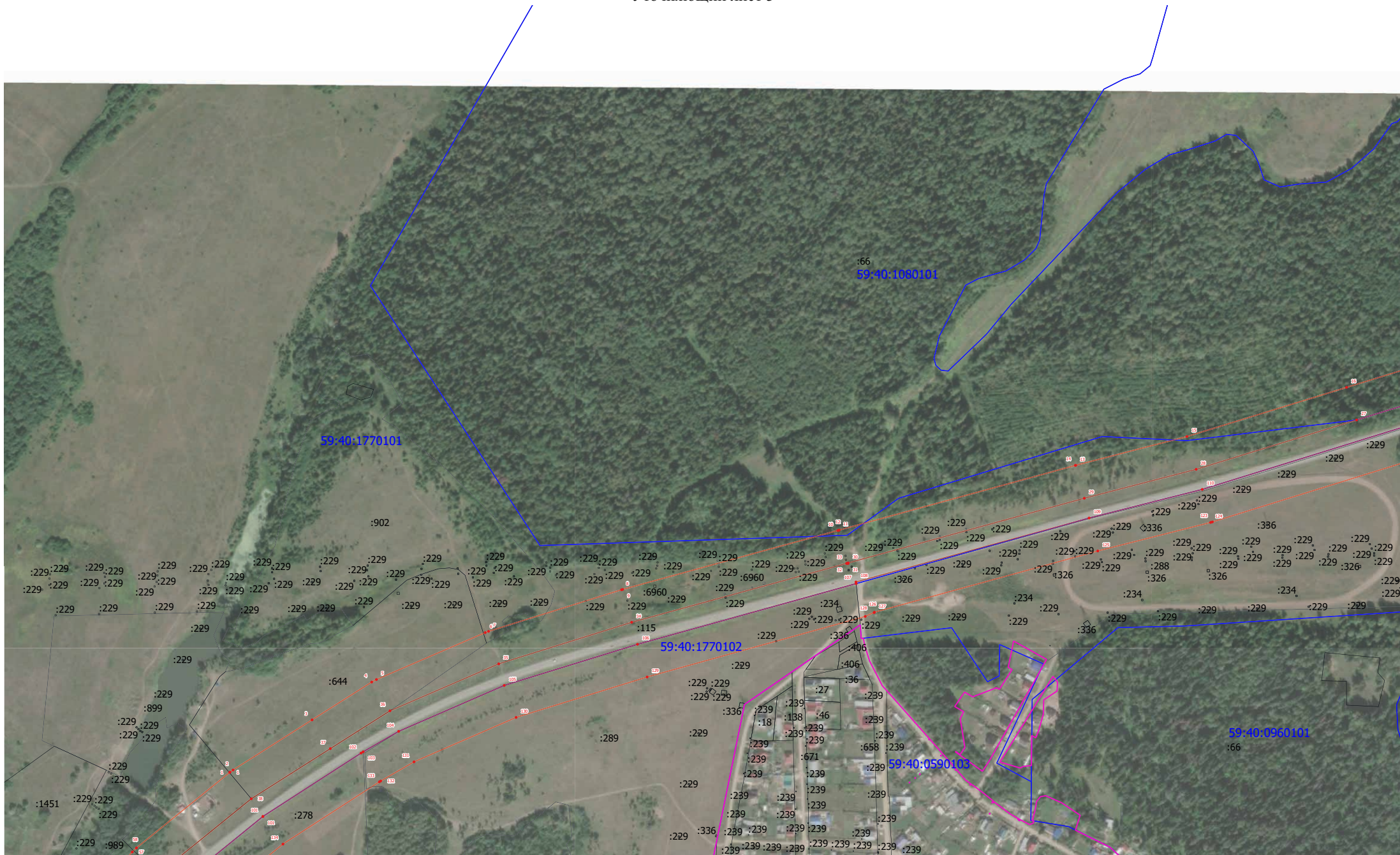

Условные знаки и обозначения

Масштаб 1:5000

	граница населенного пункта		граница кадастрового квартала		придорожная полоса
	граница населенного пункта, внесенного в ЕГРН		граница земельного участка		ОКС





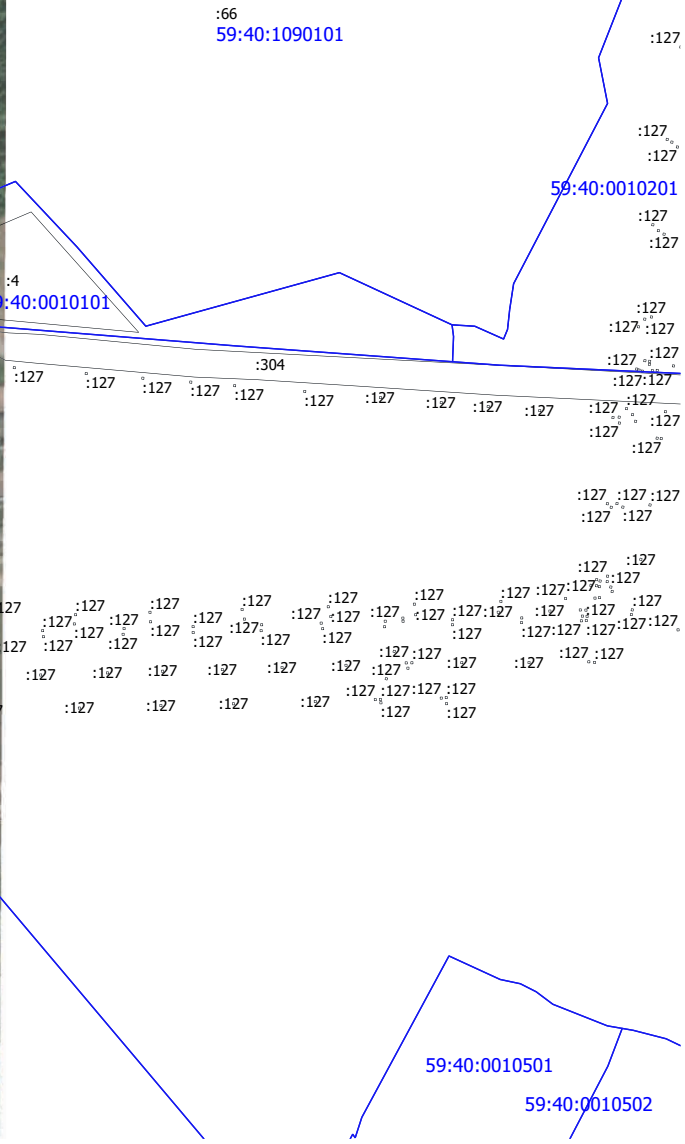
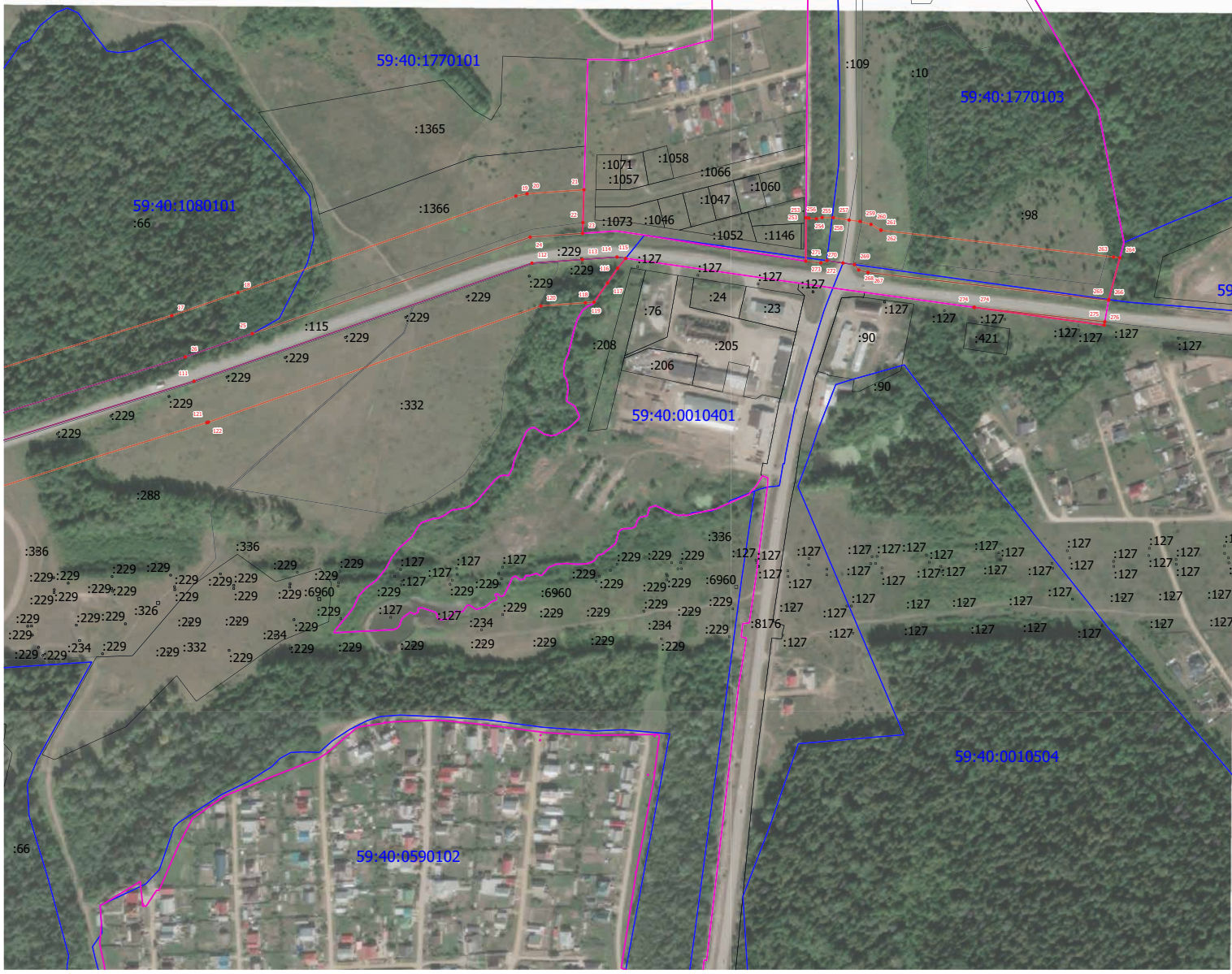

Подпись _____ Дата 07 сентября 2022

Место для оттиска печати (при наличии) лица,
составившего описание местоположения границ объекта



Условные знаки и обозначения

Масштаб 1:5000

- | | | | | | |
|--|---|---|-------------------------------|---|--------------------|
|  | граница населенного пункта |  | граница кадастрового квартала |  | придорожная полоса |
|  | граница населенного пункта, внесенного в ЕГРН |  | граница земельного участка |  | ОКС |

Подпись _____ Дата 07 сентября 2022

Место для оттиска печати (при наличии) лица,
составившего описание местоположения границ объекта

Перечень земельных участков, которые полностью или частично расположены
в границах придорожных полос автомобильной дороги общего пользования
регионального или межмуниципального значения Пермского края
«Обход г. Чернушки» на участках км 001+890 – км 005+935,
км 006+142 – км 007+881, расположенном в границах
Чернушинского городского округа Пермского края

№ п.п.	Кадастровый номер
1	59:40:1980102:475
2	59:40:1980102:331
3	59:40:1770101:989
4	59:40:1980102:328
5	59:40:1980102:326
6	59:40:1980102:678
7	59:40:1980102:679
8	59:40:1980102:324
9	59:40:1980102:327
10	59:40:1980102:329
11	59:40:1980102:325
12	59:40:1980102:330
13	59:40:1980102:35
14	59:40:1980102:682
15	59:40:1980103:45
16	59:40:1980102:680
17	59:40:1980102:683
18	59:40:1770102:289
19	59:40:1980102:686
20	59:40:0000000:336
21	59:40:1770101:644
22	59:40:1980102:681
23	59:40:1980102:685
24	59:40:1980102:677
25	59:40:1770102:337
26	59:40:1980102:478
27	59:40:1980103:38
28	59:40:0000000:6960
29	59:40:1980103:46
30	59:40:1770102:288
31	59:40:1770101:1096
32	59:40:1980102:674
33	59:40:1770101:899
34	59:40:1770101:902
35	59:40:1960101:19



36	59:40:1980102:479
37	59:40:1770103:10
38	59:40:1770101:1366
39	59:40:1980102:673
40	59:40:1770102:332
41	59:40:1980102:684
42	59:40:1770102:326
43	59:40:1770102:278
44	59:40:1980102:675
45	59:40:1980102:676
46	59:40:1980102:687
47	59:40:0000000:109
48	59:40:0000000:234
49	59:40:0000000:229
50	59:40:0000000:98
51	59:40:0000000:66
52	59:40:0290102:574
53	59:40:0000000:7835
54	59:40:0000000:113
55	59:40:0000000:115

